Timor

YURDAGÜL YAYINL

SAYI-4

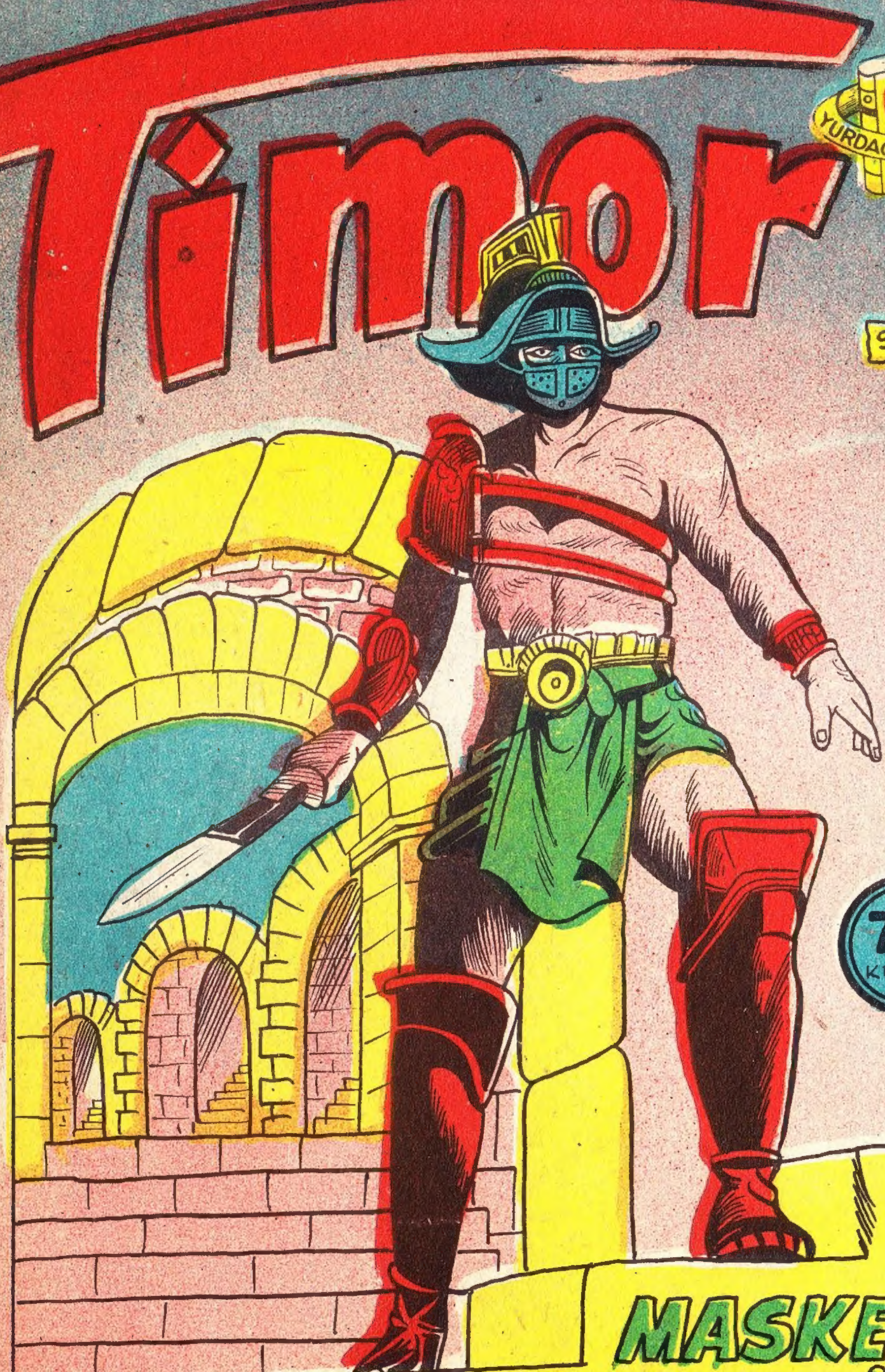

75 KURUŞ

MASKELİ GLADYATÖR

HAYRİ

Timor
SAYI 4.

MASKELİ GLADYATÖR

GÜNEŞLİ BİR SABAH ESKİ ROMADA GLADYATÖRLER OKULUNUN BAHÇESİNDE...

KAMALI, YANA BİR AYAK HAREKETİYLE AĞCININ KURŞUNLU SERPMESİNDEN KURTULDU..

TUTMADI!

ÇOK GÜZEL SEPTİMUS!

...FAKAT YENİ BİR HAREKETLE AĞCI SERPMESİNİ BİR KERE DAHA SAVURUP KARŞISINDAKİ ADAMI KISKIVRAK YAKALADI...

AĞCI ÜÇ DİŞLİSİNİ KALDIRDI..

E, SEPTİMUS. EĞER GLADYATOR OKULUNDA DEĞİL DE ARENADA OLSAYDIK SON DAKİKAN GELMİŞTİ!

..ANTREMANI SEYRETMEĞE GELEN MERAKLI GENÇLER SAMPİYONU ALKIŞLADILAR..

ÇOK GÜZEL AĞCI!

HİÇ BİR KAMALI BENİM GİBİ BİR AĞCI İLE DÖĞÜŞEMEZ!

ÇOK ÖĞÜNÜYORSUN RUTUS. SEPTİMUS'UN BIÇAKLARI PEK AĞIR ÇALIŞIYOR. ONUN YERİNDE BEN OLSAYDIM, KAMAMI BOĞAZINA SAPLARDIM..

ÇOK GÜZEL TİMOR!

İYİ DEDİN TİMOR!

LANİST BIRAK DÖĞÜŞEYİM.. SADECE BİR DENEME!

HADİ HADİ TİMOR..İYİ BİLİRİM Kİ, BİR ROMA VATANDAŞI GLADYATÖR OLACAK KADAR ALÇALAMAZ!

FAKAT SADECE BİR DENEME. ANREMANDA BUNUN ÖNEMİ YOK.. YALVARIRIM LANİST!

BIRAK YAPSIN LANİST.. BU ÇOCUĞU BİR DERSE İHTİYACI VAR!

LANİST BİR AN TEREDDÜT ETTİ..

OLSUN! SADECE DENEME.. BU MASKEYİ TAK DA YÜZÜNÜ KORUSUN!

HAYDİ RUFUS, AĞINI HAZIRLA. FAKAT SİZE BALIK OLMADIĞIMI HABER VEREYİM!

DÖĞÜŞ BAŞLADI. ÇEVİK SALDIRIŞLAR, ÇABUK KAÇIŞLAR BİRBİRİNİ KOVALADI..

FENA DEĞİL!. ACEMİ AMA CESUR. ÇABUK HAREKETLERİ VAR!"

HEY!

BİR DE BABASI VAR.. BAK LANİST!

SELÂM LANİST. ACABA OĞLUM HALA BURALARDA MI?

OĞLUN MU, KAYUŞ GRAKİS. BAK SU BEYİNSİZLER ARASINDA MI?. BEN DİKKAT ETMEDİM!

HAYDİ MASKELİ OYUNA TEKRAR BAŞLIYALIM.. HAYDİ AĞCI!

TİMOR NERDE OLABİLİR 2. BURAYA GELDİĞİNE YEMİN EDERİM.. YOKSA..

DURUNUZ! HEY GLADYATÖR! MASKENİ BİRAZ KALDIR!

TİMOR! TİMOR HA? UTANMIYOR MUSUN?!

BABA!

HEMEN EVE DÖN.. ORADA GÖRÜŞÜRÜZ!

TİMOR'LA BABASI, BİRİNCİSİ PEK ŞAŞKIN İKİNCİSİ İSE PEK ÜZGÜN VE KIZGIN, ROMA CADDELERİNİ DOLDURAN KALABALIK ARASINDAN HIZLI ADIMLARLA GEÇTİLER...

AZ SONRA TİMOR'UN BABASININ EVİNDE..

KARDEŞİN MARKÜS HOLDE SENİ BEKLİYOR KAYUS GRAKUS!

ODANA GİT, KİTAPLARIN DA SENİ BEKLİYOR.. DAHA SONRA GÖRÜŞECEĞİZ!

BİRAZ ÇABUK YÜRÜ.. OYUNA GİTSEYDİN, KOŞARDIN!

AZ SONRA..

OĞLUM BENİ ÜZÜYOR MARKÜS. HER MEZİYETİ VAR.. FAKAT SİRK VE GLADYATÖR DÖĞÜŞLERİ HIRSI ONU HER GÜN DAHA ÇOK SARIYOR... BUGÜN GENE ATLETLERİN ANTREMANINI SEYRETMEK İÇİN DERSLERİNİ BIRAKMIŞ.. DAHA BETERİ KENDİ DE KATILMIŞ.

...ONU KENDİM GİBİ AVUKAT YAPMAYI İSTİYORUM..BENİM YERİME GEÇER.EN BÜYÜK DAVALAR ALABİLİR..OYSA APTAL KALABALIĞI EĞLENDİRMEK İÇİN,VAHŞİ HAYVANLARLA DÖĞÜŞMEK ÜZERE ARENAYA İNİŞİNİ SEYREDECEĞİZ..

SEVGİLİ KARDEŞİM, FİLOZOF APOLONİUS, BAŞKALARINA ÖĞRETİRKEN SERT VE YUMUŞAK OLMAK GEREKTİĞİNİ SÖYLEMİŞTİR..SEN ÇOK YUMUŞAKSIN.. SANA STOİSYEN PRENSİPLERİYLE OĞLUNU YETİŞTİRMEN GEREKTİĞİNİ ÖĞÜTLEDİM..FAKAT SEN DAİMA UMURSAMADIN..BEN ÇOK SERT BULDUN..

...SENİN YERİNE BU ÇAPKINI BEN EĞİTECEĞİM..!

BU ESNADA TİMOR'UN ODASINDA...

PIST- HEY TİMOR!

NE VAR LAYUS -?!

ÇABUK TAVERNAYA GELMELİSİN.. AĞZI RUFUS SANA BU SABAH İYİ BİR DAYAK ATTIĞINI HERKESE SÖYLÜYOR..

GÜZEL. BIRAK SÖYLESİN!

FAKAT, SİLİKAN'LA BÜTÜN AVUKATLAR SENİ SAVUNDU. ŞİMDİ DÖĞÜŞTÜKLERİNİ SANIYORUM..!

NE BENİM YÜZÜMDEN DÖĞÜŞÜYORLAR MI?!

VE BÜTÜN GLADYATÖRLER ÜZERİNE ATILDILAR!

GELİYORUM!

SUS DURUN BİRADAYIM!

BABA YUGURTANIN TAVERNASI BİRBİRİNE GİRDİ.. GLADYATÖRLER ÖĞRENCİLER BİRBİRLERİYLE DÖĞÜŞÜYORLARDI. BİRDENBİRE..

DİKKAT! ASKERLER!!

BURADAN TİMOR AVLUDAN KAÇALIM!

DUVARIN ARKASI YOLDUR.'

..TİMOR'LA ARKADAŞ BİR SIÇRAYIŞTA DUVARI ATLADILAR..

...AMA ASKERLERİN KOLLARINA DÜŞTÜLER..

BUNU DA ÖBÜRLERİYLE KARAKOLA GÖTÜRÜN.'

...ERTESİ SABAH..

İÇERDE TİMOR ADINDA BİRİ VAR MI?

TİMOR SEN MİSİN ? SUBAY BEKLİYOR !!.

SUBAY KAPIYI İTTİ. GİRİŞ YERİNDE TİMORUN BABASI İLE AMCASI GÖRÜNDÜ.....

OĞLUNUZ BU MU, KAYÜS GRAKÜS ? ONU SİZE TESLİM EDİYORUM .

FAKAT ONU BİRAZ TERBİYE ETMİYE ÇALIŞIN. O, DİZGİNLENECER BİR VAHŞİ AT GİBİ !!

..TİMOR BİR KERE DAHA BABASININ VE AMCASININ ARKASINDAN YÜRÜDÜ..

..AZ SONRA KAYÜS GRAKÜSÜN EVİNDE..

GİT ORADA SENİN HAKKINDA AİLECE GÖRÜŞECEĞİZ..

..BİTMEZ SAATLER GEÇTİ TİMOR BEKLİYORDU.. BAZA YÜKSELEN SESLER ONA KADAR GELİYORDU.. BABASININ ÖFKELİ SESİ, HALALARININ İNLİYEN SESİ VE AMCASININ CİDDİ VE KALIN SESİ DUYULUYORDU... FAKAT YANKILANMALARIN BOZDUĞU KELİMELERİ ANLAMAK İMKÂNSIZDI...

© © ©

OH ! YUGUSTA NE HABER ?

BEN GELMEK SENİ ALMAK.. BABAN VE ÖBÜRLERİ BEKLİYOR AŞAĞIDA SENİ !

HALLERİ NASIL ?

KIZMIŞ ONLAR, ÇOK KIZMIŞ !.. BEN MEMNUN ZAVALLI KÖLE OLMAKTAN.. EVİN OĞLU OLMAKTANSA..

TİMORUN GİRİŞİNDE AMCASI MARKUS CİDDİ BİR TAVIRLA KALKTI...

AİLENİN BÜYÜĞÜ OLARAK, BABANIN VE BÜTÜN AİLENİN ALDIĞI KARARI BİLDİRMEK GÖREVİ GİBİ GÜÇ BİR İŞ BANA DÜŞÜYOR..

KÖTÜ BAŞLADI..

BİLDİĞİN GİBİ İMPARATOR BENİ LYON'A TEMSİLCİ OLARAK TAYİN ETTİ.. BU SIFATLA AZ SONRA HAREKET EDECEĞİM..

ZAVALLI BABAN SANA KARŞI PEK YUMUŞAK DAVRANIYOR...ONUNLA ANLAŞTIM SENİ GÖTÜRÜYORUM.. KÂTİBİM OLARAK ÇALIŞACAKSIN.. YANIMDA İYİ YETİŞECEĞİNE İNANIYORUM..

AZ SONRA MARKÜSÜN TİBER NEHRİNİ AŞAN KÜÇÜK KAFİLESİ KLADYA YOLU BOYUNCA RAHATÇA İLERLİYORDU.. ARKALARINDA GÜNEŞ BİR BİRİ ARKASINA SAYISIZ MAHALLERİ, SARAYLARI, EVLERİ, SİRKLERİ AYDINLATARAK UFKA YÜKSELİYORDU...

BU SIRADA ÖNLERİNDEKİ TAŞ DÖŞELİ YOL GALYA EYALETİNE DOĞRU UZANIYORDU...

AZ SONRA..

E TİMOR.. YOLCULUK HOŞUNA GİDİYOR MU?

ÇOK AMCA..FAKAT ÇOK SICAK AZ SONRA DİNLENMEK İÇİN DURAMAZ MIYIZ?!

DAHA BAŞKALARINI DA GÖRECEKSİN.. VÜCÜDUNU YORGUNLUKLARA VE ACILARA ALIŞTIR.. BÖYLECE RUHUNU KUVVETLENDİRİRSİN VE BİR GÜN BENİM ADIMA LÂYİK BİR FİLOZOF OLURSUN..

EVET AMCA!

E, AMCA YORGUNLUKTAN YERE YIKILACAĞIM. YOLCULUĞA HİÇ ALIŞAMADIM..

STOİSYENLER DER Kİ; NE EL NE AYAK, AYAK GÖREVİ YAPARKEN, EL GÖREVİ OLANI YAPARKEN BAŞKA İŞLER YÜKLENEMEZLER..

FAKAT İŞTE RAHAT EDECEĞİMİZ BİR KONAK..

AZ SONRA.. BU KUZU MUHAFIZLARIMIZ İÇİN, GERÇEK FİLOZOFLAR BİZLER BİR MISIR LÂPASI İLE YETİNECEĞİZ..

MUTFAĞI BİR DOLAŞTIM AMCA, KUZU ÇEVİRİYORLAR!

VE AZ SONRA...

GÜNLER GEÇTİ. AMCASININ SIKI SADELİĞİNE RAĞMEN TİMOR MANZARANIN DEĞİŞİKLİKLERİNDEN VE YOLDAKİ OLAYLARDAN.. PEK HOŞLANIYORDU.. SONUNDA BİR AKŞAM..

İŞTE REN NEHRİ TİMOR.. DAHA KUZEYDE LYON ŞEHRİNİ BULACAĞIZ!

GÜZEL AMCA!

ŞEHİR AM- DETA RO- KADAR CANLI.. BURA- YI GEZMEYİ GERÇEKTE İS- TERDİM..

NE ŞEHİR AMCA.. ADETA ROMA KADAR CANLI.. BURAYI GEZMEYİ GERÇEKTEN GEZMEYİ İSTERDİM...

HİÇ VAKTİN OLMIYACAK TİMOR.. HEMEN ÇALIŞMAYA BAŞLIYACAĞIZ!

TİMOR'UN YERLEŞTİĞİ ODA KÜÇÜK VE KÖTÜ AYDINLATILMIŞTI.. BABAŞININ GÜZEL EVİNDEN, SİRKTEN.. VE GLADYATÖR OKULUNDAN PEK UZAKTI.....

İŞTE GENE YAĞMUR. NE ŞEHİR? NE CAN SIKINTISI?!

BAKALIM TİMOR ÇALIŞIYOR MU?

TİMOR! DÜN SANA VERDİĞİM DOSYAYI KOPYA ETTİN Mİ?

İŞTE AMCA!

İKİ ADET VAR.. BANA BİR ÜÇÜNCÜSÜ LAZIM.. POSTACI ROMAYA GİDİYOR.. GÖTÜRECEK..
DİŞİM AĞRIYOR AMCA!.
MONİMUS'UN ESERLERİNDE GÖSTERİLDİĞİ GİBİ BU SADECE BOŞ BİR DÜŞÜNCE. BEDENİMİZ'İN AĞRILARI ASLA RUHUMUZUN SAĞLAMLIĞINI BOZMAMALI..
SON- TEK- KA- AÇILDI MER- İZ'UN BAŞKA BİR KÂTİBİ GÖRÜNDÜ..
OH. SENMİSİN KENTUS? AMCAM, BU DOSYASINI AKŞAMA GÖTÜRECEĞİNİ SÖYLEDİ..
DÜN KİBELE BAYRAMI ŞEREFİNE YAPILAN OYUNLARI GÖRDÜN MÜ TİMOR?!
HAYIR! AMCAM BENİ ÇALIŞMAYA ZORLUYOR!!
ZEL OLDU.. ÜNLÜ GLADYATÖR MONİUS STİLİUS'LE AĞ SİLVANUS VARDI.. MÜTHİŞ BİR TİP!
...GÖĞSÜ AÇIK GLADYATÖR'ÜN ÖNÜNE İLERLEDİ. O ÜZERİNE ATILINCA, TAK..

...AĞINI FIRLATTI, TABİİ GLADYATÖR YENİLDİ..
TABİİ.. TABİİ HİÇ DE TABİ DEĞİL!
..BEN GLADYATÖR OLSAYDIM BUNU YAPAMAZDI.. BİRAZ MAHİR BİR GLADYATÖR'Ü AĞ YAKALIYAMAZ!!..
SENİ Mİ? PÖH!
SEN O AĞCI İLE BOY ÖLÇÜŞEMEZSİN!!.
SENİN AĞCIN BENİM ÖNÜMDE TUTUNAMAZ!
BEN AĞCI SİLVANUS'UN SAVURDUĞU SERPMEDEN KURTULAMIYACAĞINI İDDİA EDERİM!!.
HADİ SEN DE!
YA.. ŞU PERDEYİ AĞ FARZEDELİM..
..ŞU SOPAYI DA ÜÇ DİŞLİ KABUL EDELİM.. SEN DE KAMANI AL!

GÜZEL BIR KAĞIT TOMARI DA BANA KAMA OLSUN, BANA HÜCUM ET !-

TUTTURAMADIN !- SIRA BENDE !!

...AMCASI TİMORA DÜŞÜNCELERİNİ SÖYLERKEN KİMSE TİMOR'UN YERİNDE OLMAK İSTEMEZDİ... TİMOR'DA ÖYLE PİŞMANDI Kİ HEMEN İYİ KARARLAR VERDİ.....

„FAKAT, ÖĞLEDEN SONRA..

OH, ÇALIŞIYOR !

„BİRAZ DAHA YAKLAŞTIKTAN SONRA TİMOR'UN BAŞKA ŞEYLERLE MEŞGUL OLDUĞUNU GÖRÜNCE HİDDETLENDİ ...

BU SIRADA HOLDE..

İÇİN RAHAT ETSİN EMİLİYUS. RAPORUNU VAKTINDE ALACAKSIN- BURADA İŞLERİNİN EN BÜYÜK CİDDİYET İÇİNDE YÜRÜDÜĞÜNÜ GÖRECEKSİN..

„BİRDEN KAPI GÜRÜLTÜYLE AÇILDI- TİMORLA ARKADAŞI KENTUS, VAHŞİ ÇIĞLIKLAR ATARAK AMCASI MARKUSLE ZİYARETÇİSİNİN ÖNÜNE YUVARLANDILAR...

OH, AMCA !-

GERÇEKTEN MARKUS BURADA İŞLERİNİN EN BÜYÜK CİDDİYET İÇİNDE YAPILDIĞINI GÖRÜYORUM.. İÇİM PEK RAHAT ETTİ !!

OO.. RESİMLER.. GLADYATÖR RESİMLERİ- UTANMIYOR MUSUN ?!

OH.. EVET AMCA !

YA İŞİN ? DOSYAYI BİTİRDİN Mİ ?!

OH.. BİRAZ UNUTTUM..

DİNLE TİMOR. POSTACIYI GECİKTİREBİLİRİM YARIN SABAH HAREKET EDER- FAKAT İŞİNİ BİTİRMEDEN YATMIYA GİTMİYECEKSİN- BÜTÜN GECE BİLE ÇALIŞMAN GEREKİR..

ONA BİR LAMBA GETİRİN !

SAATLERDEN BERİ TİMOR ÇALIŞIYOR, GÖZ KAPAKLARI GİTTİKÇE AĞIRLAŞIYORDU...

...NİHAYET BÜSBÜTÜN KAPANDILAR...

...HAFİF BİR RÜZGÂRIN KALDIRDIĞI BİR KÂĞIT UÇUŞARAK CIZIRDIYAN LÂMBANIN ÜZERİNE KONDU...

...E-A-MAN !!

YANGIN.. YANGIN VAR !!

ÇABUK DAHA SU GETİRİN !

NE OLUYOR ?

...PYALAR YANMIŞ, BÜ-...IN BELGELER ISLAN-...IŞ.. STOİSYEN İLE-...RİNE RAĞMEN ...ELENMEK, PAR-...MAKTAN BAŞKA ...DEN NE GELİR ?!

TİMOR.. TİMOR! SENİ KOVUYORUM. YAPACAK BİR ŞEY YOK. SEN DÜZELMEZSİN !!

„ÇIK EVİMDEN. GÖZÜME GÖRÜNME. GİT ODANA EŞYAĞINI TOPLA VE DEFOL !!

İMOR'UN DASI BOŞ. ÇOKTAN ARAÇADAN İTMİŞ !!

ÇABUK ARKASINDAN KOŞUN ONU YAKALAYIN !!

GECE BUZ GİBİ İDİ.. NCE VE SU- ĞUK BİR YAĞMUR BAŞLAMIŞTI... TİMOR ISSIZ YOLLARDA VE MEYDAN- LARDA DOLAŞIYORDU...

„KIZMAKLA HATA ETTİM, APOLONİUS, BAŞKALARINI EĞİTİRKEN VE ÖĞRETİRKE ÖFKELENMENİN YERİ OLMADIĞINI ÖĞRETİR..

„KÖLE ! GİT TİMOR'U ODASINDA... BU ONA KENDİSİNİ AFFETTİĞİN SÖYLE !

BİR FIRIN.. BİRAZ UYUMAK İÇİN ŞU BUĞDAY ÇUVALLARI ARKASINA KAYACAĞIM..

TİMOR BULUNMUYOR.. EFENDİNİN BİZE KIZMAYA HAKKI YOK.. DÖNELİM !

ELİMİZDEN GELENİ YAPTIK !

BİR KAÇ DAKİKA SONRA...

EFENDİ.. EFENDİ !

... GÜN DOĞARKEN FIRIN İŞÇİLERİ TİMOR'U ÇUVALLARIN ARASINDA BULDULAR VE HAKARETLE KOVDULAR..

DIŞARI SERSERİ !

ŞEHİR MEYDANINDA BİR ŞARLATANIN ETRAFINI BİR KAÇ KİŞİ TOPLANMIŞTI...

KOŞUNUZ HEMŞERİLER. İŞTE BİR DERDE DEVA İLAÇLARIM. İŞTE BİR DAĞ KEÇİSİ DERİSİNE DİKİLMİŞ BİR EJDERHA KUYRUĞU. İŞTE BÜTÜN HASTALIKLARIN ŞİFASI. SADECE İKİ GÜMÜŞ METELİK. HAYDİ YAKLAŞIN !!....

SEN UNLANMIŞ DELİKANLI BİR ŞEY İSTEMİYOR MUSUN?

EVET! APTAL KAFALAR VE ZAYIF KARAKTERLİ İNSANLAR İÇİN BİR İLACIN VARSA VER !!.

BEN BU HEKİMLİKLE UĞRAŞMIYORUM. BABANA SÖYLE SENİ YOLA GETİRSİN!

HAYDİ HEMŞEHRİLER ÇABUK KARAR VERİN ZİRA ŞEHİRDEN AYRILIYORUM.. İLAÇLARIMI BAŞKA ŞEHRE GÖTÜRÜYORUM.. EŞYAMI TOPLAMADAN KARAR VERİN

„KALABALIK DAĞILIYORDU, YALNIZ TİMOR KALMIŞTI. YÜZÜNDEN BİR KARAR VERDİĞİ ANLAŞILIYORDU..

...ANA BABAMDAN BAHSETİĞİN ÖĞÜDÜNÜ TUTACAĞIM VE ONA GİDECEĞİM.. BİRLİKTE YOLCULUK ETMEMİZİ İSTER MİSİN ?!

PARAN VAR MI ?

EVET! BİRAZ!

MALLARIMI TOPLAMAMA YARDIM ET GİDELİM !.

TİMOR ACELE İLE YÜKLERİ BAĞLAR BİR YOL ARKADAŞI BULMAKTAN MEMNUNDU..

„BİR SAAT SONRA ŞARLATAN AMBOOZ İLE TİMOM VALENCİYA YOLUNA DOĞRU YOLLANDILAR..

VAY! BU ÇOCUKLAR ORADA NE YAPIYORLAR!

BU ADAM NİÇİN YATIYOR?

BİR AT ÇİFTESİ YARALANAN BİR KÖYLÜ BU..

YUKARI TEPENİN ÜZERİNDE OTURUYO

PKEĞİM ARALANMIŞ!

YATAĞINI HAZIRLA..VE HEMEN ÇIKIKÇIYI ÇAĞIR!

GÖZLERİNİ AÇIYOR..

ONUN İÇİN BİR İLAÇIN VAR MI?

SEN DELİMİSİN! BEN BU CİNS ADAMLARI İYİ TANIRIM.. METELİKLERİ YOKTUR.. ZATEN PARA VERMEKTENSE ÖLMEYİ TERCİH EDERLER!

HİÇ DEĞİLSE ONU EVİNE KADAR GÖTÜRELİM.. GECE BASTIRACAK..HAVA BUZ GİBİ SOĞUYOR!

BU HİKÂYE LERLE KA BEDECEK VAKTİM YO HAYDİ YOL

ARALI- İN ÜZE- NE E- ILEN IKIKÇI NU DİK- A TLE KLADI..

İYİLEŞECEK.. SADECE SABRETMEK LÂZIM!

BENİM İÇİN ARTIK YOLUMA DEVAMI ETMEK KALIYOR!

BEKLE DELİKANLI SANA TEŞEKKÜR ETMEK İÇİN BİRŞEY VEREMEM..

UTANMIYORMUSUN?! O HALDE, BEN GÖTÜRECEĞİM!

BANA YOLU GÖSTERİN ÇOCUKLAR!

J İŞARETİ ÇİZ.. IR BALIK.. SA- CE BİR BALIK..

..MUHAKKAK SANA YARDIM EDECEK İNSANLAR ÇIKAR.. BALIK İŞARETİNİ UNUTMA..

UNUTMIYACAĞIM TEŞEKKÜRLER..

„YOLUN KIYISINDA KURULMUŞ HANDA BÜYÜK BİR CANLILIK HÜKÜM SÜRÜYORDU. AKŞAM ÜSTÜ ORAYA VARA AMROZ, KENDİNDEN ÖNCE LİYONDAN AYRILMIŞ OLAN BİR GEZGİN SATICILAR KERVANINI ORADA BULMUŞTU..

SİZİ DİYORUM.. H
YATTA İNSAN P
İYİ OLMAMALIDI

HEY TİMOR!

„ SEN O..O NASIL DENİR? ÇOCUKLARI YİYEN İNSANLARDAN ANLIYORSUN, ÇÜNKÜ ONLAR İNSANLARI SEVMEYİ İŞ EDİNMİŞLER..

„SU KAPIDAN GEÇEN ALIK DELİKANLIYA BAKINIZ.. BU SABAH YARALI BİR KÖYLÜYÜ KOLLARINDA TAŞIDIĞINI GÖRDÜM..

„KUVVETLİ AMA SAF OĞLAN.. EĞER İSTERSEM TUTUP BURNUNDAN OYNATACAĞIM!?

ÇOK OLUYOR SUN AMBRO FAZLA İÇTİN

KİMLERDEN BAHSETTİĞİNİ BİLİYORUM.. KRİSTİYANLARDAN.. ONLAR BİR YÜZLERİNE VURULUNCA ÖBÜRÜNÜ ÇEVİRİRLERMİŞ..

ÖYLE Mİ?. YAKLAŞ GÖRECEĞİZ!?

ÇOK MU OLUYORUM?!

„ŞARABINA KARŞI BU KEGEYİ KOYUYORUM Kİ; EMİRLERİMİ ALMAK ÜZERE ONU DİZ ÇÖKTÜRECEĞİM!!

CESARETİN YOK MU? ÖYLEYSE BEN GELİYORUM!

KABUL ETMİYORMUSUN? BEKLE, SENİ BEN EĞİTECEĞİM!

HEY.. İŞ CİDDİLEŞİYOR!

AMBROZ SENDELİYEREK KALKTI VE ELİNDE AĞIR BİR KIRBAÇLA TİMOR'UN KARŞISINA DİKİLDİ.. ÇEVRELERİNDE SESSİZ BİR KACABALIK HALKALANDI...

AĞIR MEŞİN ŞERİT HAVAYI YIRTTI VE TİMOR'UN YÜZÜNDE KIZIL BİR İZ BIRAKTI...

"TİMOR ATILDI VE AVLUNUN ORTASINDAKİ TOZ HAVALANDI...

AZ SONRA SATICI YERE YIKILDI.. TİMOR ÜZERİNE EĞİLDİ.. SOL ELİYLE MAŞLAHINDAN YAKALAYIP ONU KALDIRDI VE SAĞ ELİYLE İKİ TOKAT AŞKETTİ..

* ★ *

İŞTE BU BANA VURDUĞUN İÇİN BU DA VURACAĞIN İÇİN!

..VE BU DA CABASI!

"AMBROZ BİTKİN BİR HALDE TESTİLERİN ARASINA YIKILDI..

E, AMROZ! İŞTE YANILDIN ROMALIN HİÇ DE KRİSTİYAN DEĞİLMİŞ!!.

YEMİN EDERİM Kİ ÖCÜMÜ ALACAĞIM TİMOR!

AZ SONRA..

...ERTESİ SABAH, RON NEHRİ BOYUNCA YÜRÜYEN TİMOR HASAR GÖRMÜŞ BİR KAYIĞI KIYIYA ÇEKMİYE ÇALIŞAN İNSANLAR GÖRÜR...

DAYANIN. YARDIMA GELİYORUM!

SAĞOL ARKADAŞ! KAYIĞI KALAFATLADIKTAN SONRA BİZİMLE GÜNEYE GELİR MİSİN?!

ELBETTE.. YALNIZ YOLCULUKTAN NEFRET EDERİM!

„VAY!. İŞTE YOLDA SATICILAR VAR. BİZİM HASARA UĞRAMAMIZ YÜZÜNDEN, SÜPHESİZ BİZDEN ÖNCE VARACAKLAR.. ONLARLA GİTMEK İSTEMEZMİSİN?

HAYIR! ONLARLA GİTMEM. ZATEN KENDİLERİNİ TANIYORUM!.

DEVAMI HAFTAYA...

KUPON
№ 4
TİMOR

Sayın Okuyucu...

TİMOR, Hürriyet Gazetesinde vadd ettiğini muhakkak yerine getirecektir...

İşte, siz kıymetli okuyucularına büyük Sürpriz...!

Sayın Okuyucu...

Yukarıda gördüğünüz hediye Kupon fişini 1 nci sayıdan 3 ncü sayıya kadar kesip adresimize gönderdiğiniz takdirde; 1 adet baştanbaşa resimli (HİYAVATA'NIN MACERALARI) adlı 250 kr. kıymetindeki Çocuk Cildini bedava alacaksınız... Ve ayrıca, 1 den 6 ya kadar olan Kupon No: larını adresimize gönderen siz kıymetli okuyucularımız arasında çekilecek olan Kur'ada kazananlara

11 Adet (Nacar) Kol saati
3 " Fotoğraf Makinesi
2 " Bisiklet
15 " Futbol topu

verileceğini müjdeler... Ayrıca çeşitli sürprizler..

Not: Hediye Posta gönderme ücretleri idarehanemize aittir...

MONTANA – HAFTALIK MECMUA, SALI GÜNLERİ ÇIKAR
SAHİBİ : SAİT YURDAGÜL, MES'UL MÜDÜR : AHMET YAZICI
ADRES : NURUOSMANİYE TÜRBEDAR SOKAK, AYDINLAR HAN KAT 2. Nº 24 – İSTANBUL
BASILDIĞI YER : HAŞİM OFSET MATBAASI
Sayı : 4 – 26 Şubat 1963